



# ISTITUTO SALESIANO «Beata Vergine di San Luca»

via Jacopo della Quercia, 1 - 40128 BOLOGNA  
tel. 051/41.51.711 - [www.salesianibologna.net](http://www.salesianibologna.net)  
[presideme.bolognavv@salesiani.it](mailto:presideme.bolognavv@salesiani.it)

La Preside

CSM 35 del 22-01-2026 - Prospetto attività pomeridiane - 2 Turno  
Circolare Scolastica (Famiglie e Docenti) n° 35  
Bologna, 22 Gennaio 2026

Alla cortese attenzione dei Docenti, delle Famiglie e degli Allievi

## Prospetto Generale Attività Pomeridiane 2025/26 – 2<sup>a</sup> Turno

Le attività del SECONDO TURNO iniziano Lunedì 2 Febbraio e terminano indicativamente Venerdì 29 Maggio 2026.

Cari Docenti, Gentili Famiglie,

viene riportato il prospetto sintetico e alcune indicazioni per l'adesione alle attività pomeridiane dell'anno:

- Le seguenti attività pomeridiane comportano (per chi vi partecipa) l'uscita alla 16:15
- Per ogni attività vengono previste 12 lezioni o poco più, contando le inevitabili interruzioni a causa delle vacanze, dei ponti, ecc... Eventuali eccezioni sulla programmazione delle attività verranno comunicate agli interessati.
- Per iscriversi ad una attività è necessario segnare con una crocetta la casella corrispondente nel modulo delle uscite pomeridiane.
- La possibilità di iscriversi ad una attività è data a tutti. Nel caso di iscrizione a due o più attività, non è da escludere che il consigliere chieda un confronto per valutare la compatibilità di un tale impegno con la situazione scolastica.
- Alcune attività prevedono un contributo minimo (tra 10 e 40 €) che andrà nella cassa scolastica per coprire le spese relative alle piccole spese organizzative, all'uso e manutenzione degli ambienti e all'impiego di materiale essenziale (es. fotocopie). Altre attività prevedono invece un contributo superiore per l'impiego di materiali specifici e/o l'intervento di docenti esterni alla scuola.
- Salvo diversa indicazione, di norma il costo indicato (una volta confermata l'attivazione del corso) verrà addebitato **sulla prima retta scolastica** disponibile (presumibilmente marzo 2025).
- Le attività si svolgono al pomeriggio dalle 14.45 alle 16.15.
- Al termine dell'intervallo i ragazzi dal cortile entrano nello studio (in classe) per prendere il materiale necessario per l'attività e per il giorno successivo; quindi vengono accompagnati dall'insegnante negli ambienti previsti. Generalmente alle ore 16.15 si recano direttamente all'uscita senza passare dallo studio (o dalla classe).
- Il modulo va consegnato personalmente secondo le indicazioni riportate sul modulo stesso: solo gli assenti possono inviare scansione del modulo via mail al proprio consigliere. Di norma, superato il termine di consegna del modulo, non è più possibile iscriversi all'attività.
- Salvo diversa ed esplicita indicazione, il criterio di accesso ai corsi è in ordine di iscrizione. Periodicamente gli allievi verranno avvisati dello stato in cui si trovano le iscrizioni nei vari gruppi. Qualora venga raggiunto il numero massimo in una certa attività, da quel giorno in avanti le iscrizioni a quella attività saranno chiuse. Gli allievi rimasti fuori potranno procedere con l'iscrizione ad un'altra attività.
- Atteggiamenti di scarso impegno o di disturbo, potrebbero - a giudizio insindacabile del Consigliere - determinare l'allontanamento temporaneo o definitivo dall'attività, senza rimborso per la famiglia.
- Le assenze dovute a motivi personali non vengono recuperate. Eventuali lezioni annullate per dell'insegnante vengono recuperate a fine gennaio qualora il numero complessivo degli incontri sia inferiori a 10.
- Si prega di considerare che l'iscrizione a un'attività comporta l'assunzione di un impegno che va portato avanti con continuità e serietà. **Non saranno accettate richieste di interrompere o di non partecipare all'attività per poter rimanere in studio a causa del carico di compiti**
- Per eventuali chiarimenti contattare l'insegnante referente.

La Preside

Stefania Ceccorelli



### 1. Prospetto attività secondo turno

#### Classi Prime

	Secondo Turno (da febbraio a maggio)
<b>Lunedì</b>	<ul style="list-style-type: none"> <li>- Gruppo Leader</li> <li>- Inglese: corso potenziato livello madrelingua di avviamento alle certificazioni (LIVELLO A1 oppure A1/A2)</li> <li>- Rinforzo di SPAGNOLO: esercitazione, aiuto compiti e recupero lacune</li> </ul>
<b>Martedì</b>	<ul style="list-style-type: none"> <li>- Arrampicata (BASE), Basket, Calcio, Volley;</li> <li>- Redazione grafica di SaleSiamo News</li> <li>- GuitarLab - <b>NEW</b></li> </ul>
<b>Mercoledì</b>	<ul style="list-style-type: none"> <li>- Arrampicata (BASE + AVANZATO), Basket, Kung fu</li> <li>- Artisti si diventa: corso di pittura</li> </ul>
<b>Giovedì</b>	<ul style="list-style-type: none"> <li>- Laboratorio di Robotica e Making (BASE)</li> <li>- Rinforzo di MATEMATICA: esercitazione, aiuto compiti e recupero lacune</li> <li>- Gruppo rock</li> </ul>
<b>Venerdì</b>	<ul style="list-style-type: none"> <li>- Gli Sbandieratori di San Petronio</li> <li>- Rinforzo di INGLESE: esercitazione, aiuto compiti e recupero lacune</li> <li>- Fumetto Fantasy</li> </ul>

## Classi Seconde

<b>Secondo Turno (da febbraio a maggio)</b>	
<b>Lunedì</b>	<ul style="list-style-type: none"><li>- Gruppo Leader</li><li>- Rinforzo di SPAGNOLO: esercitazione, aiuto compiti e recupero lacune</li></ul> <div style="border: 1px solid black; padding: 5px; text-align: center;"><b>CORSO DI INGLESE (Certificazione di Eccellenza KET A2) PROSEGUE DAL PRIMO PERIODO</b></div>
<b>Martedì</b>	<ul style="list-style-type: none"><li>- Arrampicata (BASE), Arrampicata (AVANZATO), Basket, Volley, Calcio</li><li>- Gruppo Teatro (spettacolo finale)</li><li>- Laboratorio di Robotica e Making (PLUS)</li><li>- Redazione grafica di SaleSiamo News</li><li>- GuitarLab - <b>NEW</b></li></ul>
<b>Mercoledì</b>	<ul style="list-style-type: none"><li>- Arrampicata (BASE), Arrampicata (AVANZATO), Basket, Calcio, Volley, Kung fu</li><li>- Artisti si diventa: corso di pittura</li><li>- Corso introduttivo di spagnolo - <b>NEW</b></li><li>- Rinforzo di MATEMATICA: esercitazione, aiuto compiti e recupero lacune</li></ul>
<b>Giovedì</b>	<ul style="list-style-type: none"><li>- Laboratorio di Robotica e Making (AVANZATO)</li><li>- Gruppo rock</li><li>- Corso introduttivo di tedesco - <b>NEW</b></li></ul>
<b>Venerdì</b>	<ul style="list-style-type: none"><li>- Gli Sbandieratori di San Petronio</li><li>- Rinforzo di INGLESE: esercitazione, aiuto compiti e recupero lacune</li></ul>

## Classi Terze

<b>Secondo Turno (da febbraio a maggio)</b>	
<b>Lunedì</b>	<ul style="list-style-type: none"><li>- Gruppo Leader</li><li>- Rinforzo di SPAGNOLO: esercitazione, aiuto compiti e recupero lacune</li></ul> <div style="border: 1px solid black; padding: 5px; text-align: center;"><b>CORSO DI INGLESE (Certificazione di Eccellenza KET A2) PROSEGUE DAL PRIMO PERIODO</b></div>
<b>Martedì</b>	<ul style="list-style-type: none"><li>- Arrampicata (BASE), Arrampicata (AVANZATO), Basket, Volley, Calcio</li><li>- Laboratorio scientifico naturalistico</li><li>- Gruppo Teatro (spettacolo finale)</li><li>- Laboratorio di Robotica e Making (PLUS)</li><li>- Introduzione al latino (Liv. AVANZATO)</li><li>- Redazione grafica di SaleSiamo News</li><li>- GuitarLab - <b>NEW</b></li></ul>
<b>Mercoledì</b>	<ul style="list-style-type: none"><li>- Arrampicata (BASE), Arrampicata (AVANZATO), Basket, Calcio, Volley, Kung fu</li><li>- Artisti si diventa: corso di pittura</li><li>- Rinforzo di MATEMATICA: esercitazione, aiuto compiti e recupero lacune</li></ul>
<b>Giovedì</b>	<ul style="list-style-type: none"><li>- Laboratorio di Robotica e Making (AVANZATO)</li><li>- Gruppo rock</li><li>- Corso introduttivo di tedesco - <b>NEW</b></li></ul>
<b>Venerdì</b>	<ul style="list-style-type: none"><li>- Gli Sbandieratori di San Petronio</li><li>- Rinforzo di INGLESE: esercitazione, aiuto compiti e recupero lacune</li></ul> <div style="border: 1px solid black; padding: 5px; text-align: center;"><b>CORSO DI INGLESE FIRST (Certificazione di Eccellenza B2 – con il liceo)</b></div>

## 2. Breve descrizione di ogni attività

**CORSI DI INGLESE:** Referente: Prof. Valerio Cappelli ([cappelli.valerio.prof@salesianibologna.it](mailto:cappelli.valerio.prof@salesianibologna.it))

Per le attività di potenziamento/certificazione in inglese, si rimanda alla circolare a pag. 8 della presente comunicazione.

## **ATTIVITA' SPORTIVE**

**NOTA BENE:** Un allievo può iscriversi a **una sola attività** sportiva **un solo giorno** a settimana

**Referente:** Prof. Marco Mazzetti ([mazzetti.marco.prof@salesianibologna.it](mailto:mazzetti.marco.prof@salesianibologna.it))

Aperte alle classi PRIME, SECONDE, TERZE.

Numero partecipanti (per specialità) minimo 8, massimo 20 (per gruppo).

**Contributo: euro 35 a periodo.**

Tra le attività libere è possibile aderire alle seguenti proposte sportive generalmente organizzate dagli istruttori della **PGS Welcome**:

- corso di **"Avviamento sportivo al calcio"** (attività svolta all'aperto: in caso di maltempo le lezioni si svolgeranno in tensostruttura)
- corso di **"Avviamento sportivo alla pallacanestro"** (attività svolta in palestra)
- corso di **"Avviamento sportivo alla pallavolo"** (attività svolta in palestra)
- corso di **"Avviamento sportivo al Kung fu"** (attività svolta in palestra)
- corso di **"Avviamento sportivo all'arrampicata"** attività svolta in palestra su due livelli:
  - o **Arrampicata (BASE)**: per coloro che è la prima volta che si iscrivono ad arrampicata [max. 12 iscritti];
  - o **Arrampicata (AVANZATO)**: per coloro che hanno già frequentato il corso di arrampicata [max. 12 iscritti];



Ogni corso è condotto da uno specifico istruttore. I docenti di educazione fisica avranno modo, durante le ore scolastiche, di fornire maggiori dettagli ai ragazzi in modo da guidarli nella scelta.

## **LABORATORIO SCIENTIFICO-NATURALISTICO**

**Referenti:** prof.ssa Chiara Verucchi ([verucchi.chiara.PROF@salesianibologna.it](mailto:verucchi.chiara.PROF@salesianibologna.it))

**prof. Guido Pedroni** ([pedroni.guido.PROF@salesianibologna.it](mailto:pedroni.guido.PROF@salesianibologna.it)) con la collaborazione del Gruppo di Ricerca Naturalistica "C. Darwin" e alcuni ex allievi della nostra scuola.

Aperto alle classi TERZE.

Numero partecipanti minimo 6, massimo 12.

**Contributo: 10 € per l'iscrizione (si può partecipare solo ad uno dei due turni)**

Il Gruppo prevede la realizzazione di attività di laboratorio naturalistico: **Scienze geologiche e biologiche.**

Tra gli altri obiettivi, il corso si propone la realizzazione e la successiva gestione di una sala-museo che rimarrà in dotazione alla scuola e sarà usufruibile per gli allievi e per gruppi interessati al tema.

Agli allievi delle classi terze verrà proposto il tesseramento al *Gruppo Naturalistico Charles Darwin*.



## **GRUPPO LEADER**

**Prof. don Paolo Polizzi** ([polizzi.paolo.PROF@salesianibologna.it](mailto:polizzi.paolo.PROF@salesianibologna.it))

Aperto alle classi PRIME (a partire dal secondo turno), SECONDE e TERZE

**ADESIONE** in ordine di iscrizione

**Numero partecipanti:** minimo 8, massimo 60.

**Contributo: 15 €**

Il Gruppo Leader è un'occasione formativa per crescere tra studenti di varie classi guidati da alcuni adulti e animatori. Gli ingredienti saranno: il gioco, gli incontri formativi con taglio salesiano (alla scoperta di don Bosco e dei santi salesiani), alcuni servizi e tanta tanta allegria!

ATTENZIONE: per iscriversi occorre sia mettere la crocetta in corrispondenza dell'attività Gruppo leader nel *Moduli Iscrizione studio e attività pomeriggio - 1 Turno* sia compilare l'apposito modulo che si trova al link <https://parrocchiaoratoriosacrocuorebo.com/gruppo-leader-2025-26/> e consegnarlo a don Paolo Polizzi compilato insieme alla quota di **€15** in contanti (che comprende i gadget ufficiali).

**GRUPPO TEATRO** (Laboratorio Teatrale e Preparazione dello spettacolo finale)

**Referente:** Prof. Alessandro D'Orta

([dorta.alessandro.PROF@salesianibologna.it](mailto:dorta.alessandro.PROF@salesianibologna.it))

**Aperto alle classi:** SECONDE E TERZE MEDIE



Sono previsti due corsi

1) **PRIMO TURNO: LABORATORIO TEATRALE** -> in via di conclusione

2) **SECONDO TURNO: PREPARAZIONE E REALIZZAZIONE DELLO SPETTACOLO FINALE**

**Numero partecipanti:** ATTORI: minimo 10, massimo 18

**Contributo:** 20 €

Le conoscenze acquisite nella prima parte del corso saranno applicate nella preparazione di un vero e proprio spettacolo teatrale, che si terrà lunedì **25 maggio 2026** presso il Teatro Galliera. I partecipanti della prima fase avranno l'opportunità di proseguire il percorso intrapreso, assumendo un impegno formale che richiede una presenza costante alle prove e un coinvolgimento attivo nella rappresentazione finale.

Solo nel caso in cui non si raggiunga il numero massimo di partecipanti, le iscrizioni verranno aperte anche ad allievi che:

- abbiano frequentato il corso di teatro nel primo turno dell'a.s. 2024-2025 con diritto di precedenza
- non abbiano mai frequentato il corso del primo turno

La seconda parte del corso prevede, inoltre, la realizzazione di scenografie, costumi e oggetti di scena, che saranno utilizzati durante lo spettacolo.

Indicazioni pratiche per la seconda parte del corso:

- Gli orari del corso subiranno un'estensione di 30 minuti, pertanto le prove dello spettacolo si terranno dalle **14.45 alle 16.45**; dalle ore 16.15 alle ore 16.45 il referente e responsabile unico è il prof. D'Orta; non sarà possibile contattare i Consiglieri per eventuali comunicazioni urgenti. Ugualmente non sarà possibile richiedere un permesso di uscita anticipata sul libretto personale per uscire da scuola tra le ore 14.45 e le ore 16.45, orario di fine dell'attività.
- Vengono definite le seguenti giornate di prove aggiuntive:
  - Venerdì 24 aprile 2026 dalle ore 14.45 alle ore 16.15
  - Giovedì 30 aprile 2026 dalle ore 14.45 alle ore 16.15
  - Venerdì 8 maggio 2026 dalle ore 14.45 alle ore 16.15
  - Venerdì 15 maggio 2026 dalle ore 14.45 alle ore 16.15
- A queste date potranno essere aggiunti altri 2 momenti di prove in orario pomeridiano dalle ore 14.45 alle ore 16.15
- Le **prove generali** si svolgeranno presso il Teatro Galliera e sono previste per i seguenti giorni (le date verranno confermate con apposita comunicazione sul registro elettronico):
  - Sabato 23 maggio 2026 dalle ore 09.00 alle ore 15.00
  - Domenica 24 maggio 2026 dalle ore 09.00 alle ore 15.00
  - **Lunedì 25 maggio 2026 (giorno dello spettacolo) a partire dalle ore 14.45.** (L'inizio dello spettacolo è previsto per le ore 20.30)
- Le **prove generali** coinvolgeranno tutti i partecipanti senza alcuna eccezione. In questa occasione verrà eseguita una prova completa dello spettacolo, comprensiva di costumi di scena, effetti sonori, illuminazione, e tutte le componenti tecniche necessarie. L'assenza anche di un solo partecipante potrebbe compromettere l'efficacia dell'intera prova, creando disagi tanto per gli attori quanto per lo staff tecnico. Si raccomanda, pertanto, alle famiglie di evitare di prendere impegni nelle giornate indicate fin d'ora per le prove generali.

L'iscrizione al secondo turno andrà specificata nel modulo distribuito a gennaio

## **LABORATORIO DI ROBOTICA E MAKING - IMPARARE A PROGRAMMARE DIVERTENDOSI!**

**Referente:** Prof.ssa Anna Beretta ([beretta.anna.PROF@salesianibologna.it](mailto:beretta.anna.PROF@salesianibologna.it))

**Prof.ssa:** Maria Demuro ([demuro.maria.PROF@salesianibologna.it](mailto:demuro.maria.PROF@salesianibologna.it))

**Prof.ssa** Paola Baccalà ([baccala.paola.PROF@salesianibologna.it](mailto:baccala.paola.PROF@salesianibologna.it))

**Prof. Alessandro Cocilova** ([cocilova.alessandro.PROF@salesianibologna.it](mailto:cocilova.alessandro.PROF@salesianibologna.it))

Aperto alle classi PRIME, SECONDE, TERZE.

Numero partecipanti minimo 8, massimo 20.

**Contributo:** verrà computato in base al numero effettivo degli iscritti:

- Da 8 a 12 allievi: **40 € a periodo** (compreso robot, software, ecc...)
- Da 13 a 18 allievi: **30 € a periodo** (compreso robot, software ecc...)



L'obiettivo del corso è insegnare agli studenti le nozioni fondamentali della programmazione informatica, imparando il linguaggio visuale a blocchi Scratch, mediante l'interazione con Mbot, un piccolo robot modulare.

Gli studenti assembleranno il robot, adattandolo di volta in volta all'esercizio proposto, e, lavorando a gruppi, realizzeranno divertenti progetti. Il corso prevede tre livelli:

- **LIVELLO BASE:** destinato agli allievi che non hanno mai frequentato il corso di robotica e making
- **LIVELLO AVANZATO:** destinato agli allievi che hanno già frequentato il corso base di robotica e making. Il corso avanzato comprende circa 12 lezioni con la nuova generazione di Mbot 2 ed il loro microcontrollore di nuova generazione CyperPi. La particolarità rispetto ai modelli precedenti è quella di essere programmabile nel linguaggio testuale Python, ormai uno standard sia a livello industriale che educativo. Gli studenti impareranno a destreggiarsi

con questo linguaggio testuale e, usando il modulo aggiuntivo visuale per Mbot 2, insegneranno ai robot a riconoscere oggetti.

- **LIVELLO PLUS:** riservato agli allievi che hanno **già frequentato sia il corso base sia il corso avanzato** in questo anno scolastico o nei precedenti, il corso vuole dare l'opportunità di approfondire e progredire ulteriormente nella robotica, interfacciandosi con il braccio robotico pensato per l'ambito educativo Dobot Magician Lite e con il suo ambiente di sviluppo. Gli studenti impareranno a programmare il braccio a gestire una simulazione di linea di produzione, lavoreranno sullo smistamento intelligente mediante IA e svolgeranno compiti di interazione con i robot Mbot. Il tutto, iniziando con un linguaggio a blocchi, per poi proseguire con python.

**NOVITÀ**

## **FUMETTO FANTASY**

**Referente: Prof. Simone Ferriani** ([simone.ferriani84@gmail.com](mailto:simone.ferriani84@gmail.com)).

Aperto alle classi PRIME, SECONDE, TERZE.

Numero partecipanti minimo 10; massimo 25.

**Contributo: 30 € a periodo**

Il corso guidato dall'illustratore Simone Ferriani, prevede la creazione di disegni inerenti alla creatura più famosa del mondo fantasy: **il DRAGO**. Partendo da modelli base e ispirandosi alle caratteristiche degli animali, gli studenti potranno creare il loro drago personale. Un laboratorio consigliato a tutti coloro che hanno uno spirito creativo e artistico.

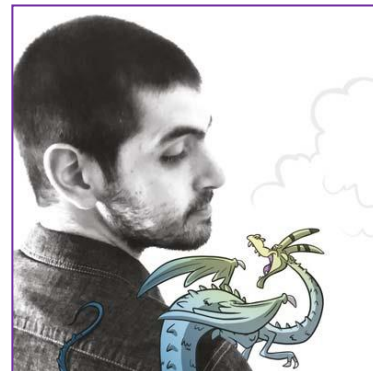

## **AVVIAMENTO ALLO STUDIO DEL LATINO**

**Referente: Prof.ssa Chiara Sericola** ([sericola.chiara.prof@salesianibologna.it](mailto:sericola.chiara.prof@salesianibologna.it)).

Aperto alle classi TERZE.

Numero partecipanti minimo 8, massimo 20.

Destinatari: allievi ed allieve sono interessati ad approfondire i seguenti percorsi di scuola superiore: **Liceo Classico, Liceo Scientifico Tradizionale o Liceo delle scienze umane tradizionale**

**Contributo:** verrà computato in base al numero effettivo degli iscritti:

- Da 8 a 13 allievi: **35 € a periodo** (compreso materiale didattico)
- Da 14 a 20 allievi: **20 € a periodo** (compreso materiale didattico)

Il corso propone un approccio introduttivo allo studio della lingua latina, in cui si somministrano le nozioni di base della grammatica latina (alfabeto, prime due declinazioni, verbo essere e 4 coniugazioni del modo indicativo, complementi di base, prime versioni) con specifica funzione orientativa in vista di una possibile iscrizione ad una scuola superiore di indirizzo liceale.

Il corso si divide in due fasi:

- **PRIMO PERIODO – LIVELLO BASE:** -> chiuso. in via di conclusione
- **SECONDO PERIODO – LIVELLO AVANZATO:** aperto a tutti gli allievi di terza che intendono **approfondire** il latino e che rispondono ai seguenti requisiti:
  - aver frequentato il livello base
  - aver scelto il liceo (con latino) come scuola superiore



## **GRUPPO ROCK**

**Referente: prof. Francesco Crovetti**

([crovetti.francesco.PROF@salesianibologna.it](mailto:crovetti.francesco.PROF@salesianibologna.it))

Aperto alle classi PRIME, SECONDE, TERZE.

Numero partecipanti minimo 6, non c'è limite massimo.

**Contributo: 15 € a periodo**

Il corso tenuto dal prof. Crovetti (insegnante di Musica) ha lo scopo di avvicinare i ragazzi e le ragazze della scuola al mondo della musica di insieme, con particolare attenzione alla modalità del gruppo rock (basso batteria chitarre tastiera e voci), con esecuzioni trascinate ed energiche, in un ambiente di collaborazione e ascolto reciproco. Sarà dato spazio alla creatività e al talento del gruppo ma anche dei solisti.

Il repertorio intende affrontare classici brani della storia del rock ma anche aprirsi alle nuove proposte e ai nuovi generi amati dai ragazzi, sfruttando al meglio il potenziale del gruppo.

L'obiettivo primario di questa attività sarà una esibizione all'interno degli spettacoli della scuola, con particolare riferimento alla festa finale.



## **GUITARLAB**

**Referente: prof. Nicolò Corsini** ([corsini.nicolo.PROF@salesianibologna.it](mailto:corsini.nicolo.PROF@salesianibologna.it))

Aperto alle classi PRIME, SECONDE, TERZE.

Numero partecipanti minimo 6, non c'è limite massimo.

**NOVITÀ**

**Contributo: 15 € a periodo**

Un laboratorio musicale in cui imparare le basi della chitarra (impostazione, arpeggi, accordi...), dove imparare le caratteristiche dello strumento sviluppare coordinazione, ritmo, creatività, favorendo ascolto e valorizzando il lavoro di gruppo e il piacere della musica condivisa.  
(Traduzione: si divertono, ma imparano davvero 😊)



**N.B. È necessario che ogni partecipante porti la sua chitarra.**

### **ARTISTI SI DIVENTA: CORSO DI PITTURA**

**Referente: Prof.ssa Sonia Adragna** ([adragna.sonia.prof@salesianibologna.it](mailto:adragna.sonia.prof@salesianibologna.it))

Aperto alle classi: PRIME, SECONDE E TERZE.

Numero partecipanti minimo 8, massimo 15.

Destinatari: allievi/e appassionati di pittura oppure interessati ad approfondire i seguenti percorsi di scuola superiore: **Liceo Artistico - Istituto Grafico**

**Contributo: 30 € a periodo** (il cavalletto da tavolo viene fornito dalla scuola e rimane alla scuola).

Il corso, tenuto dalla Prof.ssa Sonia Adragna, è rivolto a quanti desiderano imparare l'arte del dipingere, iniziando dall'attento studio delle forme fino allo studio del colore.

Il corso propone la realizzazione di opere pittoriche. I soggetti di studio verranno assegnati tenendo conto dell'esperienza pregressa dello studente.

I partecipanti al corso dovranno procurarsi autonomamente acquistare e portare:



- **Pennelli** a manico lungo. Sintetici piatti morbidi n. 2, 4, 8, 10, 18. Sintetici rotondi morbidi n. 2, 5, 10. Sintetici effetto setola di maiale piatti duri 2, 4, 6, 8, 10 (esempio di set completo consigliato

[https://www.amazon.it/dp/B09NDB2H7D/ref=sspa\\_dk\\_detail\\_6?pf\\_rd\\_p=10c44ba0-99a9-46d2-be7c-ad851b65838d&pf\\_rd\\_r=9D1RJ7PN5EJF7T2J77FA&pd\\_rd\\_wg=YPuTo&pd\\_rd\\_w=elhlq&content-id=amzn1.sym.10c44ba0-99a9-46d2-be7c-ad851b65838d&pd\\_rd\\_r=45485af3-3897-418e-823f-827f7d45ed5b&s=kitchen&sp\\_csd=d2lkZ2V0TmFtZT1zcF9kZXRhaWw&th=1](https://www.amazon.it/dp/B09NDB2H7D/ref=sspa_dk_detail_6?pf_rd_p=10c44ba0-99a9-46d2-be7c-ad851b65838d&pf_rd_r=9D1RJ7PN5EJF7T2J77FA&pd_rd_wg=YPuTo&pd_rd_w=elhlq&content-id=amzn1.sym.10c44ba0-99a9-46d2-be7c-ad851b65838d&pd_rd_r=45485af3-3897-418e-823f-827f7d45ed5b&s=kitchen&sp_csd=d2lkZ2V0TmFtZT1zcF9kZXRhaWw&th=1)

- **Colori a tempera** consigliati della Maimeri ([https://www.amazon.it/Industria-Maimeri-2598440-Tempera-assortiti/dp/B00FMS7W5G/ref=sr\\_1\\_4?keywords=tempere+maimeri&qid=1675179055&sr=8-4](https://www.amazon.it/Industria-Maimeri-2598440-Tempera-assortiti/dp/B00FMS7W5G/ref=sr_1_4?keywords=tempere+maimeri&qid=1675179055&sr=8-4)

oppure [https://www.amazon.it/Industria-Maimeri-2598100-Colori-Tempera/dp/B00QZ78Q2G/ref=sr\\_1\\_3?keywords=tempere+maimeri&qid=1675179055&sr=8-3](https://www.amazon.it/Industria-Maimeri-2598100-Colori-Tempera/dp/B00QZ78Q2G/ref=sr_1_3?keywords=tempere+maimeri&qid=1675179055&sr=8-3) )

### **LA REDAZIONE GRAFICA DI SALESIAMO NEWS (PHOTOSHOP - ILLUSTRATOR - INDESIGN)**

**Corso tenuto da: Prof. Francesco Deconno**

([deconno.francesco.PROF@salesianibologna.it](mailto:deconno.francesco.PROF@salesianibologna.it))

Posti disponibili (attribuiti in ordine di iscrizione): **max. 15**, così suddivisi

- **5 allievi/e classi PRIME,**
- **5 allievi/e classi SECONDE,**
- **5 allievi/e classi TERZE.**

**Prerequisito:** un minimo di passione per il giornalismo e per la progettazione grafica digitale..

**Contributo: 20 €** (compreso software e uso laboratorio)

Entra a fare parte della redazione del mensile che racconta la scuola

Attraverso l'uso dei 3 software principali di grafica (**Photoshop, Illustrator e Indesign**) i ragazzi contribuiranno a progettare e realizzare la grafica del giornalino **SaleSiamo**.

I corsi di illustrazione e di impaginazione si svolgeranno presso l'aula di informatica della scuola superiore.



### **GLI SBANDIERATORI DI SAN PETRONIO**

**Referente: Prof. Valerio Cappelli** ([cappelli.valerio.PROF@salesianibologna.it](mailto:cappelli.valerio.PROF@salesianibologna.it))

Aperto alle classi: PRIME, SECONDE E TERZE.

Numero partecipanti minimo 8, massimo 20.

Destinatari: allievi ed allieve interessati a conoscere l'arte dello sbandieratore

**Contributo:** verrà computato in base al numero effettivo degli iscritti:



- Da 8 a 13 allievi: **20 € a periodo** (compreso uso della bandiera)
- Da 14 a 20 allievi: **10 € a periodo** (compreso uso della bandiera)

Il gruppo **Sbandieratori Petroniani** di Bologna vi invita a cimentarvi nell'arte della bandiera.

Durante l'attività del pomeriggio, avrete la possibilità di imparare a scambiare la bandiera con i compagni, lanciarla a se stessi, imparare la marcia e le prime coreografie. Si tratta di uno sport o solo un hobby? Questo lo decidete voi ma sicuramente è divertente!

**IMPORTANTE!** Il corso si svolge necessariamente all'aperto, pertanto è possibile che l'attività sia annullata per maltempo. Per questo è obbligatorio che gli studenti iscritti abbiano con sé anche i compiti da fare in studio in alternativa al corso.

Indossare abiti comodi e scarpe da ginnastica. Indossare gli occhiali non è un problema. Sono sconsigliati braccialetti, orologi e anelli ingombranti.

### **RINFORZO DI MATEMATICA - esercitazione, aiuto compiti e recupero lacune**

**Referenti: Classi prime: prof.ssa Verucchi** ([verucchi.chiara.PROF@salesianibologna.it](mailto:verucchi.chiara.PROF@salesianibologna.it))

**Classi 2<sup>a</sup> e 3<sup>a</sup>: prof.ssa Spatola** ([spatola.anna.PROF@salesianibologna.it](mailto:spatola.anna.PROF@salesianibologna.it))

**prof.ssa Sparnanzoni** ([sparnanzoni.eleonora.PROF@salesianibologna.it](mailto:sparnanzoni.eleonora.PROF@salesianibologna.it))

**Aperto alle classi:** PRIME, SECONDE E TERZE MEDIE

**Numero partecipanti:** minimo 8 per corso, massimo 16.

**Destinatari:**

- **Classi prime:** allievi che nella pagella del primo trimestre hanno conseguito in matematica una valutazione insufficiente oppure pari a 6
- **Classi seconde e terze:** allievi che nell'ultima pagella (di giugno o del primo trimestre) hanno conseguito in matematica una valutazione insufficiente oppure pari a 6;

**Una volta pubblicato l'elenco definitivo degli iscritti all'attività, non sarà più possibile richiedere l'iscrizione all'attività stessa**

**Contributo:** verrà computato in base al numero effettivo degli iscritti:

- Da 8 a 12 allievi: **35 € a periodo** (costo comprensivo del materiale didattico)
- Da 13 a 16 allievi: **25 € a periodo** (costo comprensivo del materiale didattico)

Il corso si propone di offrire un'occasione di ripasso, esercitazione, recupero delle lacune, di svolgimento dei compiti e di preparazione delle verifiche di matematica. Parte della lezione verrà utilizzata per svolgere esercizi proposti dall'insegnante, mentre nella restante parte i ragazzi avranno occasione di svolgere i compiti di matematica dati in classe, assistiti da un insegnante qualificato. In mancanza di compiti dati per casa, sarà l'insegnante stesso a fornire il materiale su cui esercitarsi.

Durante le lezioni, è obbligatorio portare il **proprio libro di testo e il proprio quaderno di matematica**, che verrà integrato da alcune fotocopie prodotte dall'insegnante.

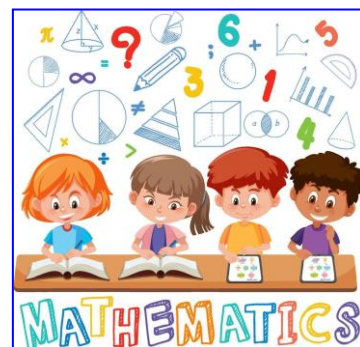

### **RINFORZO DI SPAGNOLO - esercitazione, aiuto compiti e recupero lacune**

**Referente: prof.ssa Laura Bongiovanni** ([bongiovanni.laura.PROF@salesianibologna.it](mailto:bongiovanni.laura.PROF@salesianibologna.it))

**Aperto alle classi:** PRIME, SECONDE E TERZE MEDIE

**Numero partecipanti:** minimo 8 per corso, massimo 16.

*Non sono previsti requisiti di ingresso, se non la scelta dello spagnolo come seconda lingua*

**Contributo:** verrà computato in base al numero effettivo degli iscritti:

- Da 8 a 12 allievi: **35 € a periodo** (costo comprensivo del materiale didattico)
- Da 13 a 16 allievi: **25 € a periodo** (costo comprensivo del materiale didattico)

Il corso si propone di offrire un'occasione di ripasso, esercitazione, sostegno nello svolgimento dei compiti e nella preparazione delle verifiche di spagnolo. Parte della lezione verrà utilizzata per svolgere conversazione ed esercizi proposti dall'insegnante, mentre nella restante parte i ragazzi avranno occasione di svolgere i compiti di spagnolo dati in classe, assistiti da un insegnante qualificato. In mancanza di compiti dati per casa, sarà l'insegnante stesso a fornire il materiale su cui esercitarsi.

Durante le lezioni, è obbligatorio portare il **proprio libro di testo e il proprio quaderno di spagnolo**, che verrà integrato da alcune fotocopie prodotte dall'insegnante.



### **CORSO INTRODUTTIVO DI TEDESCO:**

**Referente: Prof. Valerio Cappelli** ([cappelli.valerio.prof@salesianibologna.it](mailto:cappelli.valerio.prof@salesianibologna.it))

**Aperto alle classi:** SECONDE E TERZE MEDIE

**Numero partecipanti:** minimo 12 per corso, massimo 20.

*Non sono previsti requisiti di ingresso né è necessario avere seguito il corso di tedesco nel primo turno.*

**Contributo:** verrà computato in base al numero effettivo degli iscritti:

- Da 12 a 16 allievi: 35 € (costo comprensivo di materiale didattico)
- Da 17 a 20 allievi: 50 € (costo comprensivo di materiale didattico)



Il corso propone un approccio introduttivo allo studio della lingua tedesca, in cui si somministrano le nozioni di base della grammatica (tra cui: alfabeto, numeri, pronomi personali, articoli, verbo essere ed alcuni altri verbi di uso frequente), funzioni comunicative (salutare, presentarsi, chiedere e dare informazioni sulla provenienza e sulla parentela, contare e parlare di orari e date), pronuncia ed elementi di cultura tedesca. Il materiale necessario per il corso consiste in un quaderno ad anelle, fogli a righe e una busta trasparente. Il docente fornirà materiale in fotocopia.

### **CORSO INTRODUTTIVO DI SPAGNOLO:**

**Referente:** Prof.ssa Yolanda Blesas ([blesas.yolanda.PROF@salesianibologna.it](mailto:blesas.yolanda.PROF@salesianibologna.it))

**Aperto agli allievi delle classi SECONDE** che hanno scelto il percorso d'inglese potenziato

**Numero partecipanti:** minimo 12 per corso, massimo 20.

*Non sono previsti requisiti di ingresso.*

**Contributo:** verrà computato in base al numero effettivo degli iscritti:

- Da 12 a 16 allievi: 35 € (costo comprensivo di materiale didattico)
- Da 17 a 20 allievi: 50 € (costo comprensivo di materiale didattico)

Il corso propone un approccio introduttivo allo studio della lingua spagnola, in cui si somministrano le nozioni di base della grammatica (tra cui: alfabeto, numeri, pronomi personali, articoli, verbo essere ed alcuni altri verbi di uso frequente), funzioni comunicative (salutare, presentarsi, chiedere e dare informazioni sulla provenienza e sulla parentela, contare e parlare di orari e date), pronuncia ed elementi di cultura spagnola. Il materiale necessario per il corso consiste in un quaderno ad anelle, fogli a righe e una busta trasparente. Il docente fornirà materiale in fotocopia.



ATTIVITA' LINGUISTICHE



*CSM 09bis del 03-10-2025 - Prospetto attività pomeridiane - 1 Turno  
Circolare Scolastica (Famiglie e Docenti) n° 09bis  
Bologna, 03 Ottobre 2025*

*Alla cortese attenzione dei Docenti, delle Famiglie e degli Allievi*

**Oggetto:**

## **Prospetto Generale Attività Linguistiche Pomeridiane**

**SCUOLA MEDIA – A.S. 2025/26**

*I corsi linguistici sono una ottima opportunità per il proprio futuro scolastico.*

*Vanno perciò affrontati con serietà e dedizione.*

*Nel caso in cui l'allievo/a dimostri un comportamento inadeguato al clima di impegno richiesto dal corso, dapprima verrà avvisata la famiglia; quindi, se non dovessero manifestarsi sensibili miglioramenti, la Presidenza, sentito il parere dell'insegnante referente, potrebbe deliberare l'esclusione temporanea o definitiva dell'allievo/a dal corso: in questo caso non ci sarà alcun rimborso della cifra versata.*

*Inoltre:*

- *il mancato pagamento della quota (entro i termini indicati) comporta l'esclusione insindacabile dal corso.*
- *una volta versata, anche in caso di ripensamento o di ritiro, la quota non verrà restituita, per nessun motivo.*
- *il test di ingresso ha il solo scopo orientativo per la formazione dei gruppi: il risultato del test (che verrà comunicato alla famiglia), qualora non corrispondente alle aspettative della famiglia, non potrà essere motivo per chiedere il ritiro dal corso e il rimborso della quota*
- *allo stesso modo, qualora l'allievo si iscriva all'esame di Cambridge ESOL, l'eventuale bocciatura non può essere motivo per chiedere la restituzione della cifra dell'esame e/o del corso.*

*Per ora sono previsti così strutturati solo per la lingua inglese.*

*Per lo spagnolo si rimanda all'attività "RINFORZO DI SPAGNOLO – esercitazione, aiuto compiti e recupero lacune" descritta nelle prime pagine della circolare*

**Nota: assenze e sospensione del corso per motivi sanitari**

*Una volta fatta l'iscrizione la cifra non può essere restituita:*

- *in caso di assenza dovuta a motivi personali, la corrispondente quota non può essere restituita*
- *in caso di sospensione delle lezioni per motivi di forza maggiore, si valuterà il recupero delle lezioni oppure la restituzione parziale della quota*

**Per informazioni su tutti i corsi:**

Prof. Valerio Cappelli - [cappelli.valerio.PROF@salesianibologna.it](mailto:cappelli.valerio.PROF@salesianibologna.it)

## **CORSI DI POTENZIAMENTO/ECCELLENZA - LINGUA INGLESE**

*Prima di procedere con la descrizione dei corsi in Inglese,*

*è opportuno conoscere i livelli di certificazione **CAMBRIDGE ESOL English Tests** per i quali l'Istituto Salesiano di Bologna è **Centro di Preparazione Accreditato**:*

**YLE Flyers - Young Learners English (LIVELLO A1/A2)**

*Il Cambridge Young Learners English Tests sono una serie di test destinati ai ragazzi dai 7 ai 12 anni. Le prove sono state pensate per essere accessibili e interessanti e, pur evitando una valutazione che distingua tra promossi e respinti, offrono comunque agli studenti un riconoscimento dell'impegno manifestato.*

*I test sono disponibili in tre livelli - Starters, Movers e Flyers. Questi test sono sostenuti da centinaia di migliaia di ragazzi in tutto il mondo, in quanto, oltre a costituire un ulteriore motivo di stimolo, introducono i ragazzi alle Certificazioni riconosciute a livello internazionale della University of Cambridge, facilitando in futuro la preparazione degli esami di livello superiore*

### **KET - Key English Test (LIVELLO A2)**

Il KET è un esame che valuta la capacità di comunicazione quotidiana nella lingua scritta e parlata ad un livello di base.

Corrisponde al livello A2 dal Quadro Comune Europeo del Consiglio d'Europa ed è il primo passo per conseguire ulteriori e maggiori qualificazioni nella lingua inglese.

Esistono due versioni dell'esame: il KET ed il KET for Schools. Entrambe le versioni hanno lo stesso format ed il medesimo livello di difficoltà. L'unica differenza è che il contenuto e gli argomenti trattati nel KET for Schools sono specificatamente definiti sulla base degli interessi e delle esperienze dei ragazzi dagli 11 ai 14 anni.

### **PET - Preliminary English Test (LIVELLO B1)**

Il PET attesta la capacità di fronteggiare circostanze in cui è richiesto un uso quotidiano della lingua, di leggere semplici testi, di scrivere lettere personali non complesse o prendere appunti durante una riunione. Corrisponde al livello B1 dal Quadro Comune Europeo del Consiglio d'Europa.

L'esame è riconosciuto negli ambienti universitari e professionali di tutto il mondo. Esistono 2 versioni dell'esame: il PET ed il PET for Schools. Entrambe le versioni hanno esattamente lo stesso format ed il medesimo livello di difficoltà. L'unica differenza è che il contenuto e gli argomenti trattati nel PET for Schools sono specificatamente definiti sulla base degli interessi e delle esperienze dei ragazzi dagli 11 ai 14 anni.

### **FCE - First Certificate in English (LIVELLO B2)**

Il Cambridge First Certificate in English (FCE) attesta la capacità di gestire un ampio vocabolario, di riuscire a sostenere argomentazioni ben costruite, di poter utilizzare stili di comunicazione adeguati ai vari contesti, nonché di conoscere i comportamenti e le convenzioni sociali e formali così come sono espressi nella lingua.

Corrisponde al livello B2 dal Quadro Comune Europeo del Consiglio d'Europa.

Esistono 2 versioni dell'esame: il FCE ed il FCE for Schools. Entrambe le versioni hanno esattamente lo stesso format ed il medesimo livello di difficoltà. L'unica differenza è che il contenuto e gli argomenti trattati nel FCE for Schools sono specificatamente definiti sulla base degli interessi e delle esperienze dei ragazzi in età scolastica.

## **PRIME MEDIE**

### **CORSO DI POTENZIAMENTO DI INGLESE - LIVELLO BASE A1 OPPURE LIVELLO INTERMEDIO A1/A2**

Al fine di dare precedenza al metodo di studio, i corsi linguistici riservati alle classi prime si svolgeranno solo nel secondo periodo (indicativamente da inizio febbraio a fine maggio), secondo un duplice livello:

- **livello BASE (A1)**: per gli allievi che **nel primo trimestre hanno conseguito una valutazione maggiore o uguale a 7 in inglese** (curricolare o potenziato), vengono proposte esercitazioni e dialoghi in inglese con docenti italiani accreditati per insegnare inglese.

**Numero partecipanti:** minimo 10 per corso, massimo 19 per corso

**Durata:** **12 lezioni da 90'** in totale, con un costo indicativo:

- o Da 10 a 13 allievi: 80 € (costo comprensivo di libro di testo e materiale didattico)
- o Da 13 a 19 allievi: 60 € (costo comprensivo di libro di testo e materiale didattico)

- **livello INTERMEDIO (A1/A2)**: per gli allievi che nel **primo trimestre hanno conseguito una valutazione maggiore o uguale a 8 in inglese** (curricolare o potenziato).

Viene proposta la conversazione con un docente con competenze livello madrelingua

Chi vorrà, in seguito, potrà iscriversi all'esame di Cambridge ESOL, livello FLYERS (per ulteriori informazioni a riguardo, consultare il sito [www.CambridgeESOL.org](http://www.CambridgeESOL.org)). L'esame è facoltativo ed ha un costo aggiuntivo stabilito annualmente da Cambridge (per avere un'idea, lo scorso anno il costo del livello *FLYERS for schools* è stato di circa € 70,00).

**Numero partecipanti:** minimo 8 per corso, massimo 15 per corso

**Durata:** **12 lezioni da 90'** in totale, con un costo indicativo (prezzo agevolato valido solo per 2021/22):

- o Da 8 a 9 allievi: 150 € (costo comprensivo di libro di testo e materiale didattico)
- o Da 10 a 11 allievi: 130 € (costo comprensivo di libro di testo e materiale didattico)
- o Da 11 a 12 allievi: 120 € + 30 € (costo comprensivo di libro di testo e materiale didattico)
- o Da 12 a 15 allievi: 110 € + 30 € (costo comprensivo di libro di testo e materiale didattico)

Al termine del primo trimestre verrà inviata una nuova comunicazione dettagliata sui costi e sulle modalità di iscrizione.



**RINFORZO DI INGLESE – ESERCITAZIONE, AIUTO COMPITI E RECUPERO LACUNE**

**Referente:** Prof.ssa Bortolotti ([bortolotti.stephanie.PROF@salesianibologna.it](mailto:bortolotti.stephanie.PROF@salesianibologna.it))

**Aperto alle classi:** SECONDE E TERZE MEDIE

**Numero partecipanti:** minimo 10 per corso, massimo 19 per corso.

**Durata:** 10 lezioni da 90'

**Insegnanti:** docenti accreditati per l'insegnamento della lingua inglese

**Non sono previsti requisiti di ingresso**

**Contributo:** verrà computato in base al numero effettivo degli iscritti:

- Da 10 a 13 allievi: 45 € (costo comprensivo di materiale didattico)
- Da 13 a 15 allievi: 60 € (costo comprensivo di materiale didattico)
- Da 16 a 19 allievi: 50 € (costo comprensivo di materiale didattico)

Il corso si propone di offrire un'occasione di ripasso, esercitazione, sostegno nello svolgimento dei compiti e nella preparazione delle verifiche. Parte della lezione verrà utilizzata per svolgere conversazione ed esercizi proposti dall'insegnante, mentre nella restante parte i ragazzi avranno occasione di svolgere i compiti di inglese dati in classe, assistiti da un insegnante qualificato. In mancanza di compiti dati per casa, sarà l'insegnante stesso a fornire il materiale su cui esercitarsi.

Durante le lezioni, è obbligatorio portare il **proprio libro di testo e il proprio quaderno di inglese**, che verrà integrato da alcune fotocopie prodotte dall'insegnante.

Coloro che intendono partecipare al corso di potenziamento devono segnalarlo sul modulo generale delle attività pomeridiane.

Formalizzando l'iscrizione sul modulo delle attività pomeridiane, **la famiglia si impegna, una volta sicuri di essere inclusi nei posti disponibili, a versare la quota per il corso (calcolata in base al numero effettivo di iscritti) sulla retta scolastica di novembre**. Se l'iscrizione va a buon fine, anche in caso di ripensamento la quota non potrà essere restituita.

Essendo uno sportello di *esercitazione, aiuto compiti e recupero lacune* l'iscrizione prevede non prevede requisiti di ingresso.

**CORSO DI POTENZIAMENTO DI INGLESE – LIVELLO A1 (GIOVEDÌ)**

**Aperto alle classi:** SECONDE E TERZE MEDIE

**Numero partecipanti:** minimo 10 per corso, massimo 19 per corso. Sono attivabili un massimo di due corsi (38 iscritti): in caso di sovrannumero, prevale l'ordine di iscrizione.

**Durata:** 18 lezioni da 90'

**Insegnanti:** docenti accreditati provenienti dalla scuola linguistica "The Benedict School – Bologna"

**Requisito d'ingresso:**

- **Classi seconde e terze:** voto maggiore o uguale a 7 in lingua inglese (curricolare o potenziamento) nella pagella finale dello scorso anno. Coloro che hanno 6 in lingua inglese (curricolare o potenziamento) nella pagella finale possono iscriversi previo test di ingresso che accerti un livello di inglese idoneo per frequentare il corso.

**Contributo:** verrà computato in base al numero effettivo degli iscritti:

- Da 10 a 13 allievi: 135 € (costo comprensivo di libro di testo e materiale didattico)
- Da 13 a 15 allievi: 110 € (costo comprensivo di libro di testo e materiale didattico)
- Da 16 a 19 allievi: 95 € (costo comprensivo di libro di testo e materiale didattico)

La scuola Salesiana offre la possibilità di approfondire lo studio della lingua inglese attraverso un **corso di potenziamento** tenuto da insegnanti accreditate per l'insegnamento della lingua inglese.

Il corso è rivolto in modo particolare agli allievi più motivati che avendo già una buona base grammaticale intendano approfondire lo studio della lingua e migliorare le proprie competenze linguistiche.

Il corso si terrà – *in un unico blocco non frazionabile* - durante il primo e il secondo periodo, per un totale di 18 incontri.

Le classi sono composte da un massimo di 19 allievi e, nel caso si superasse questo numero, verranno attivate più classi.

Chi vorrà, in seguito, potrà iscriversi all'esame di Cambridge ESOL, **livello FLYERS** (per ulteriori informazioni a riguardo, consultare il sito [www.CambridgeESOL.org](http://www.CambridgeESOL.org)). L'esame è facoltativo ed ha un costo aggiuntivo stabilito annualmente da Cambridge (per avere un'idea, lo scorso anno il costo del livello *FLYERS for schools* è stato di circa € 70,00).

Coloro che intendono partecipare al corso di potenziamento devono segnalarlo sul modulo generale delle attività pomeridiane.

Formalizzando l'iscrizione sul modulo delle attività pomeridiane, **la famiglia si impegna, una volta sicuri di essere inclusi nei posti disponibili, a versare la quota per il corso (calcolata in base al numero effettivo di iscritti) sulla retta scolastica di novembre**. Se l'iscrizione va a buon fine, anche in caso di ripensamento la quota non potrà essere restituita.

Essendo un corso di potenziamento (e non un semplice recupero delle lacune) l'iscrizione prevede il i requisiti sopra indicati.

**CORSO DI POTENZIAMENTO DI INGLESE – LIVELLO A1<sup>plus</sup> (LUNEDÌ)**

**Aperto alle classi:** SECONDE E TERZE MEDIE

**Numero partecipanti:** minimo 10 per corso, massimo 19 per corso. Sono attivabili un massimo di due corsi (38 iscritti): in caso di sovrannumero, prevale l'ordine di iscrizione.

**Durata:** 18 lezioni da 90'

**Insegnanti:** docenti accreditati provenienti dalla scuola linguistica "The Benedict School – Bologna"

**Requisito d'ingresso:**

- **Classi seconde:** voto maggiore o uguale a 8 in lingua inglese (curricolare o potenziamento) nella pagella finale del primo anno. Coloro che hanno 7 in lingua inglese (curricolare o potenziamento) nella pagella finale possono iscriversi previo test di ingresso che accerti un livello di inglese idoneo per frequentare il corso
- **Classi terze:** voto maggiore o uguale a 7 in lingua inglese (curricolare o potenziamento) nella pagella finale del secondo anno, oppure esito favorevole del test linguistico di ingresso svolto a settembre 2023, oppure possesso certificato Flyers.

Coloro che hanno 6 in lingua inglese (curricolare o potenziamento) nella pagella finale possono iscriversi previo test di ingresso che accerti un livello di inglese idoneo per frequentare il corso.

**Contributo:** verrà computato in base al numero effettivo degli iscritti:

- Da 10 a 13 allievi: 135 € (costo comprensivo di libro di testo e materiale didattico)
- Da 13 a 15 allievi: 110 € (costo comprensivo di libro di testo e materiale didattico)
- Da 16 a 19 allievi: 95 € (costo comprensivo di libro di testo e materiale didattico)

La scuola Salesiana offre la possibilità di approfondire lo studio della lingua inglese attraverso un **corso di potenziamento** tenuto da insegnanti accreditate per l'insegnamento della lingua inglese.

Il corso è rivolto in modo particolare agli allievi più motivati che avendo già una buona base grammaticale intendano approfondire lo studio della lingua e migliorare le proprie competenze linguistiche.

Il corso si terrà – *in un unico blocco non frazionabile* - durante il primo e il secondo periodo, per un totale di 18 incontri.

Le classi sono composte da un massimo di 19 allievi e, nel caso si superasse questo numero, verranno attivate più classi.

Chi vorrà, in seguito, potrà iscriversi all'esame di Cambridge ESOL, **livello FLYERS oppure KET** (per ulteriori informazioni a riguardo, consultare il sito [www.CambridgeESOL.org](http://www.CambridgeESOL.org)). L'esame è facoltativo ed ha un costo aggiuntivo stabilito annualmente da Cambridge (per avere un'idea, lo scorso anno il costo del livello *FLYERS for schools* è stato di circa € 70,00 mentre il livello *KET for schools* è stato di circa € 90,00).

Coloro che intendono partecipare al corso di potenziamento devono segnalarlo sul modulo generale delle attività pomeridiane.

Formalizzando l'iscrizione sul modulo delle attività pomeridiane, **la famiglia si impegna, una volta sicuri di essere inclusi nei posti disponibili, a versare la quota per il corso (calcolata in base al numero effettivo di iscritti) insieme alla retta scolastica di novembre.** Se l'iscrizione va buon fine, anche in caso di ripensamento la quota non potrà essere restituita, per nessun motivo.

Essendo un corso di potenziamento (e non un semplice recupero delle lacune) l'iscrizione prevede il i requisiti sopra indicati.

### **CORSO D'ECCELLENZA DI INGLESE – LIVELLO A1/A2 – YLE FLYERS (GIOVEDÌ)**

**Aperto alle classi:** SECONDE E TERZE MEDIE

**Numero partecipanti:** minimo 8 per corso, massimo 15 per corso.

**Durata:** 18 lezioni da 90'

**Requisito d'ingresso:**

- **Classi seconde:** voto maggiore o uguale a 8 in lingua inglese (curricolare o potenziamento) nella pagella finale del primo anno. Coloro che hanno 7 in lingua inglese (curricolare o potenziamento) nella pagella finale possono iscriversi previo test di ingresso che accerti un livello di inglese idoneo per frequentare il corso
- **Classi terze:** voto maggiore o uguale a 7 in lingua inglese (curricolare o potenziamento) nella pagella finale del secondo anno. Coloro che hanno 6 in lingua inglese (curricolare o potenziamento) nella pagella finale possono iscriversi previo test di ingresso che accerti un livello di inglese idoneo per frequentare il corso

**Insegnanti:** docenti con competenze livello madrelingua provenienti dalla scuola linguistica "Inlingua - Bologna"

**Contributo:** verrà computato in base al numero effettivo degli iscritti (prezzo agevolato valido solo per 2023/24):

- Da 8 a 9 allievi: 230 € (costo comprensivo di libro di testo e materiale didattico)
- Da 10 a 11 allievi: 180 € (costo comprensivo di libro di testo e materiale didattico)
- Da 11 a 12 allievi: 165 € (costo comprensivo di libro di testo e materiale didattico)
- Da 12 a 15 allievi: 155 € (costo comprensivo di libro di testo e materiale didattico)

La scuola Salesiana offre un **corso di eccellenza** per la lingua inglese in collaborazione con la scuola **Inlingua di Bologna** (<http://www.inlingua.it/bologna/it/>): è la stessa scuola che cura le **certificazioni Cambridge**.

Il corso è rivolto agli allievi particolarmente motivati e che hanno dimostrato di avere **competenze linguistiche molto buone o ottime** nel corso dell'anno precedente.

Il corso si terrà – *in un unico blocco non frazionabile* - durante il primo e il secondo periodo, per un totale di 18 incontri.

Le classi saranno composte da un massimo di 15 allievi e, nel caso venisse superato questo numero di iscrizioni, verranno attivate – finché possibile - più classi.

Durante la prima lezione verrà svolto un test di competenze – non selettivo – con il solo scopo di stabile programma e contenuti didattici dei corsi. Sono inoltre previste delle simulazioni in aula ("*mock test*") in modo da poter segnalare, tramite un Report, eventuali criticità e/o difficoltà, se riscontrate, da parte degli studenti

Chi vorrà, in seguito, potrà iscriversi all'esame di Cambridge ESOL, **livello FLYERS** (per ulteriori informazioni a riguardo, consultare il sito [www.CambridgeESOL.org](http://www.CambridgeESOL.org)). L'esame è facoltativo ed ha un costo aggiuntivo stabilito annualmente da Cambridge (per avere un'idea, lo scorso anno il costo del livello *FLYERS for schools* è stato di circa € 70,00).

Coloro che intendono partecipare al corso di potenziamento devono segnalarlo sul modulo generale delle attività pomeridiane.

Formalizzando l'iscrizione sul modulo delle attività pomeridiane, **la famiglia si impegna, una volta sicuri di essere inclusi nei posti disponibili, a versare la quota per il corso (calcolata in base al numero effettivo di iscritti) insieme alla retta scolastica di novembre.** Se l'iscrizione va buon fine, anche in caso di ripensamento la quota non potrà essere restituita, per nessun motivo.

Essendo un corso di eccellenza (e non un semplice potenziamento) l'iscrizione al corso prevede il i requisiti sopra indicati.



## **CORSO D'ECCELLENZA DI INGLESE – LIVELLO A2 – KET (LUNEDI')**

**Aperto alle classi:** SECONDE E TERZE MEDIE

**Numero partecipanti:** minimo 8 per corso, massimo 15 per corso.

**Durata:** 18 lezioni da 90'

### **Requisito d'ingresso:**

- **Classi seconde:** voto maggiore o uguale a 9 in lingua inglese (curricolare o potenziamento) nella pagella finale del primo anno oppure possesso certificato Flyers. Coloro che hanno 8 in lingua inglese (curricolare o potenziamento) nella pagella finale possono iscriversi previo test di ingresso che accerti un livello di inglese idoneo per frequentare il corso.
- **Classi terze:** voto maggiore o uguale a 8 in lingua inglese (curricolare o potenziamento) nella pagella finale del secondo anno, oppure possesso certificato Flyers. Coloro che hanno 8 in lingua inglese (curricolare o potenziamento) nella pagella finale possono iscriversi previo test di ingresso che accerti un livello di inglese idoneo per frequentare il corso

**Insegnanti:** docenti con competenze livello madrelingua provenienti dalla scuola linguistica "Inlingua - Bologna"

**Contributo:** verrà computato in base al numero effettivo degli iscritti (prezzo agevolato valido solo per 2023/24):

- Da 8 a 9 allievi: 230 € (costo comprensivo di libro di testo e materiale didattico)
- Da 10 a 11 allievi: 180 € (costo comprensivo di libro di testo e materiale didattico)
- Da 11 a 12 allievi: 165 € (costo comprensivo di libro di testo e materiale didattico)
- Da 12 a 15 allievi: 155 € (costo comprensivo di libro di testo e materiale didattico)

La scuola Salesiana offre un **corso di eccellenza** per la lingua inglese in collaborazione con la scuola **Inlingua di Bologna** (<http://www.inlingua.it/bologna/it/>): è la stessa scuola che cura le **certificazioni Cambridge**.

Il corso è rivolto agli allievi particolarmente motivati e che hanno dimostrato di avere **competenze linguistiche molto buone o ottime** nel corso dell'anno precedente.

Il corso si terrà – *in un unico blocco non frazionabile* - durante il primo e il secondo periodo, per un totale di 18 incontri.

Le classi saranno composte da un massimo di 15 allievi e, nel caso venisse superato questo numero di iscrizioni, verranno attivate – finché possibile - più classi.

Durante la prima lezione verrà svolto un test di competenze – non selettivo – con il solo scopo di stabile programma e contenuti didattici dei corsi. Sono inoltre previste delle simulazioni in aula ("*mock test*") in modo da poter segnalare, tramite un Report, eventuali criticità e/o difficoltà, se riscontrate, da parte degli studenti

Chi vorrà, in seguito, potrà iscriversi all'esame di Cambridge ESOL, **livello KET** (per ulteriori informazioni a riguardo, consultare il sito [www.CambridgeESOL.org](http://www.CambridgeESOL.org)). L'esame è facoltativo ed ha un costo aggiuntivo stabilito annualmente da Cambridge (per avere un'idea, lo scorso anno il costo del livello *KET for schools* è stato di circa € 90,00).

Coloro che intendono partecipare al corso di potenziamento devono segnalarlo sul modulo generale delle attività pomeridiane. Formalizzando l'iscrizione sul modulo delle attività pomeridiane, **la famiglia si impegna, una volta sicuri di essere inclusi nei posti disponibili, a versare la quota per il corso (calcolata in base al numero effettivo di iscritti) insieme alla retta scolastica di novembre**. Se l'iscrizione va a buon fine, anche in caso di ripensamento la quota non potrà essere restituita, per nessun motivo.

Essendo un corso di eccellenza (e non un semplice potenziamento) l'iscrizione al corso prevede il i requisiti sopra indicati.

## **CORSO D'ECCELLENZA DI INGLESE – LIVELLO B1 – PET (LUNEDI')**

**Aperto alle classi:** SECONDE E TERZE MEDIE

**Numero partecipanti:** minimo 6 per corso, massimo 12 per corso.

**Durata:** 18 lezioni da 90'

### **Requisito d'ingresso:**

- **Classi seconde:** voto uguale a 10 in lingua inglese (curricolare o potenziamento) nella pagella finale del primo anno oppure possesso certificato KET. Coloro che hanno 9 in lingua inglese (curricolare o potenziamento) nella pagella finale possono iscriversi previo test di ingresso che accerti un livello di inglese idoneo per frequentare il corso.
- **Classi terze:** voto maggiore o uguale a 9 in lingua inglese (curricolare o potenziamento) nella pagella finale del secondo anno, oppure possesso certificato KET. Coloro che hanno 8 in lingua inglese (curricolare o potenziamento) nella pagella finale possono iscriversi previo test di ingresso che accerti un livello di inglese idoneo per frequentare il corso.

**Insegnanti:** docenti con competenze livello madrelingua provenienti dalla scuola linguistica "Inlingua - Bologna"

**Contributo:** verrà computato in base al numero effettivo degli iscritti (prezzo agevolato valido solo per 2023/24):

- Da 6 a 7 allievi: 260 € (costo comprensivo di libro di testo e materiale didattico)
- Da 8 a 9 allievi: 230 € (costo comprensivo di libro di testo e materiale didattico)
- Da 10 a 11 allievi: 180 € (costo comprensivo di libro di testo e materiale didattico)
- Da 11 a 12 allievi: 165 € (costo comprensivo di libro di testo e materiale didattico)

La scuola Salesiana offre un **corso di eccellenza** per la lingua inglese in collaborazione con la scuola **Inlingua di Bologna** (<http://www.inlingua.it/bologna/it/>): è la stessa scuola che cura le **certificazioni Cambridge**.

Il corso è rivolto agli allievi particolarmente motivati e che hanno dimostrato di avere **competenze linguistiche eccellenti** nel corso dell'anno precedente.

Il corso si terrà – *in un unico blocco non frazionabile* - durante il primo e il secondo periodo, per un totale di 18 incontri.

Le classi saranno composte da un massimo di 12 allievi e, nel caso venisse superato questo numero di iscrizioni, verranno attivate – finché possibile - più classi.

Durante la prima lezione verrà svolto un test di competenze – non selettivo – con il solo scopo di stabile programma e contenuti didattici dei corsi. Sono inoltre previste delle simulazioni in aula ("*mock test*") in modo da poter segnalare, tramite un Report, eventuali criticità e/o difficoltà, se riscontrate, da parte degli studenti

Chi vorrà, in seguito, potrà iscriversi all'esame di Cambridge ESOL, **livello PET** (per ulteriori informazioni a riguardo, consultare il sito [www.CambridgeESOL.org](http://www.CambridgeESOL.org)). L'esame è facoltativo ed ha un costo aggiuntivo stabilito annualmente da Cambridge (per avere un'idea, lo scorso anno il costo del livello *PET for schools* è stato di circa € 97,00).

Coloro che intendono partecipare al corso di potenziamento devono segnalarlo sul modulo generale delle attività pomeridiane. Formalizzando l'iscrizione sul modulo delle attività pomeridiane, **la famiglia si impegna, una volta sicuri di essere inclusi nei posti disponibili, a versare la quota per il corso (calcolata in base al numero effettivo di iscritti) insieme alla retta scolastica di novembre.** Se l'iscrizione va a buon fine, anche in caso di ripensamento la quota non potrà essere restituita, per nessun motivo.

Essendo un corso di eccellenza di livello estremamente elevato rispetto alla preparazione degli studenti della scuola media (e non un semplice potenziamento/eccellenza) l'iscrizione al corso prevede i requisiti sopra indicati.

### **CORSO D'ECCELLENZA DI INGLESE - LIVELLO B2 - FIRST (VENERDI' - insieme agli allievi/e del liceo)**

Aperto alle classi TERZE.

**Numero partecipanti:** minimo 6 per corso, massimo 12 per corso.

**Durata:** 18 lezioni da 90'

**Requisito d'ingresso:**

- **Solo classi terze:** voto uguale a 10 in lingua inglese (curricolare o potenziamento) nella pagella finale del secondo anno oppure possesso certificato PET
- Coloro che hanno 9 in lingua inglese (curricolare o potenziamento) nella pagella finale possono iscriversi previo test di ingresso che accerti un livello di inglese idoneo per frequentare il corso.

**Insegnanti:** docenti con competenze livello madrelingua provenienti dalla scuola linguistica "Inlingua - Bologna"

**Contributo:** verrà computato in base al numero effettivo degli iscritti (prezzo agevolato valido solo per 2023/24):

- Da 8 a 9 allievi: 230 € (costo comprensivo di libro di testo e materiale didattico)
- Da 10 a 11 allievi: 180 € (costo comprensivo di libro di testo e materiale didattico)
- Da 11 a 12 allievi: 165 € (costo comprensivo di libro di testo e materiale didattico)
- Da 12 a 15 allievi: 155 € (costo comprensivo di libro di testo e materiale didattico)

La scuola Salesiana offre un **corso di eccellenza** per la lingua inglese in collaborazione con la scuola **Inlingua di Bologna** (<http://www.inlingua.it/bologna/it/>): è la stessa scuola che cura le **certificazioni Cambridge**.

Il corso è rivolto agli allievi particolarmente motivati e che hanno dimostrato di avere **competenze linguistiche eccellenti** nel corso dell'anno precedente.

Il corso si terrà - *in un unico blocco non frazionabile* - durante il primo e il secondo periodo, per un totale di 18 incontri.

Le classi saranno composte da un massimo di 15 allievi e, nel caso venisse superato questo numero di iscrizioni, verranno attivate - finché possibile - più classi.

Durante la prima lezione verrà svolto un test di competenze - non selettivo - con il solo scopo di stabile programma e contenuti didattici dei corsi. Sono inoltre previste delle simulazioni in aula ("*mock test*") in modo da poter segnalare, tramite un Report, eventuali criticità e/o difficoltà, se riscontrate, da parte degli studenti

Chi vorrà, in seguito, potrà iscriversi all'esame di Cambridge ESOL, **livello FCE - First Certificate in English** (per ulteriori informazioni a riguardo, consultare il sito [www.CambridgeESOL.org](http://www.CambridgeESOL.org)). L'esame è facoltativo ed ha un costo aggiuntivo stabilito annualmente da Cambridge (per avere un'idea, lo scorso anno il costo del livello *FIRST for schools* è stato di circa € 180,00).

Coloro che intendono partecipare al corso di potenziamento devono segnalarlo sul modulo generale delle attività pomeridiane.

Formalizzando l'iscrizione sul modulo delle attività pomeridiane, **la famiglia si impegna, una volta sicuri di essere inclusi nei posti disponibili, a versare la quota per il corso (calcolata in base al numero effettivo di iscritti) insieme alla retta scolastica di novembre.** Se l'iscrizione va a buon fine, anche in caso di ripensamento la quota non potrà essere restituita, per nessun motivo.

Essendo un corso di eccellenza di livello estremamente elevato rispetto alla preparazione degli studenti della scuola media (e non un semplice potenziamento/eccellenza) l'iscrizione al corso prevede i requisiti sopra indicati.