



Alla cortese attenzione dei Docenti, delle Famiglie e degli Allievi

## COMUNICAZIONI DI INIZIO ANNO SCOLASTICO 2016-17

### Classi Prime del nuovo anno scolastico (che inizieranno a settembre)

Carissimi Genitori, Allieve/i e docenti,

vengono anticipate alcune comunicazioni concernenti il prossimo anno scolastico.

Per avere un aggiornamento certo, sicuro e affidabile, le famiglie sono invitate a visitare **la propria casella mail personale** depositata a scuola (a cui verranno notificate tutte le comunicazioni nel periodo estivo) e il **sito della scuola** ([www.salesianibologna.net](http://www.salesianibologna.net)) dove le comunicazioni verranno fissate in modo permanente.

Tale pratica deve essere periodica (almeno due volte a settimana) a partire dal 25 agosto 2017.

Con l'inizio della scuola, verranno consegnate le credenziali del **registro elettronico** e della **casella scolastica istituzionale** (...@salesianibologna.it): durante l'anno scolastico saranno gli strumenti esclusivi di comunicazione tra scuola e famiglia.

La consultazione del registro e della mail scolastica istituzionale deve essere svolta in modo sistematico per tutto l'anno scolastico (almeno un paio di volte a settimana), come garanzia di comunicazione e di trasparenza.

Nel darvi il benvenuto, al fine di facilitare l'ingresso nella nostra Scuola, lascio alcune importanti indicazioni:

- a partire dal **25 giugno**, nell'area appositamente creata sul sito della scuola, è possibile trovare l'elenco di una serie di **compiti delle vacanze** relativi alle materie principali (*italiano, matematica, inglese*) preparati dai nostri insegnanti al fine di esercitarsi durante l'estate ed arrivare a settembre allineati con i programmi scolastici.

I documenti relativi alle classi sono rispettivamente:

**Futura 1LES (liceo) – Futura 1IPIA (Meccanici) – Futura 1ITT (Meccatronico) - Futura 1IPS (Grafico)**

- nei primi giorni di scuola, gli allievi saranno sottoposti ad alcuni **test di ingresso** (italiano, matematica, inglese) per verificare il loro livello di preparazione: coloro che risultano carenti una o più materie, verranno invitati a partire da metà settembre a frequentare i corsi pomeridiani di potenziamento offerti gratuitamente dalla scuola, in modo da recuperare tempestivamente le lacune metodologiche riscontrate.

Per prepararsi ai test di ingresso è sufficiente svolgere i compiti estivi con la dovuta cura.

Gli allievi con BES possono portare con sé gli strumenti che ordinariamente utilizzano, comprese eventuali mappe costruite nel periodo estivo a partire dai contenuti dei compiti estivi assegnati.

- l'inizio delle lezioni sarà secondo il seguente calendario:
  - o **Mercoledì 13 settembre 2017, ore 8:00 – 13:00: accoglienza prime**  
1^ LES e 1^ ITT: presentazione attività, giro della scuola e Test Psicologici  
1^ IPIA e 1^ IPS: fotografie e test di ingresso (matematica/italiano/inglese)  
Terminati i test, gli allievi possono rientrare autonomamente a casa  
**PORTARE CON SE' I COMPITI ESTIVI SVOLTI**
  - o **Giovedì 14 settembre 2016, ore 8:00 – 13:00: accoglienza prime**  
1^ LES e 1^ ITT: fotografie e test di ingresso (matematica/italiano/inglese)  
1^ IPIA e 1^ IPS: presentazione attività, giro della scuola e Test Psicologici  
Terminati i test, gli allievi possono rientrare autonomamente a casa
  - o **Venerdì 15 settembre, ore 8:00 – 12:10: primo giorno di scuola**
  - o **Sabato 16 settembre:** lezioni sospese per le classi prime
  - o **Lunedì 18 settembre:** inizio del Servizio Mensa
  - o **dal 18 al 23 settembre:** orario completo, senza attività pomeridiane (no: scuola pom., studio, sportello...)
  - o **da lunedì 25 settembre in poi:** orario completo, con attività pomeridiane (scuola e studio)
  - o **da lunedì 2 ottobre in poi:** orario completo, con inizio delle attività di sportello
- l'incontro con **tutte le famiglie (genitori e allievi) di Prima Superiore** è previsto alle **ore 16:30 di LUNEDÌ 11 SETTEMBRE** presso il Teatro Galliera, situato sotto la Chiesa dei Salesiani (chiedere in portineria). Possibilità di parcheggio nei cortili della scuola.  
Terminato l'incontro in teatro, le famiglie si divideranno secondo le classi per conoscere i loro insegnanti. In quella occasione sarà possibile ritirare i testi scolastici (solo per chi li ha prenotati).



Cordialmente,  
don Giovanni Sala

don Rovani Udo

# COMPITI DELLE VACANZE – SCUOLA SUPERIORE

*istruzioni per accedere all'area del sito dedicata ai compiti delle vacanze estive*

I compiti saranno disponibili a partire dal 25 giugno 2017

1. Innanzitutto, è consigliabile utilizzare **firefox** come navigatore internet ed aver aggiornato **Adobe Reader** nella sua ultima versione (sono entrambi gratuiti e funzionano sia su Windows che su MAC).
2. Digitare, nella barra di stato di firefox, l'indirizzo web del sito  
[www.salesianibologna.it](http://www.salesianibologna.it)
3. Dalla Home Page, accedere all'area dedicata alle superiori

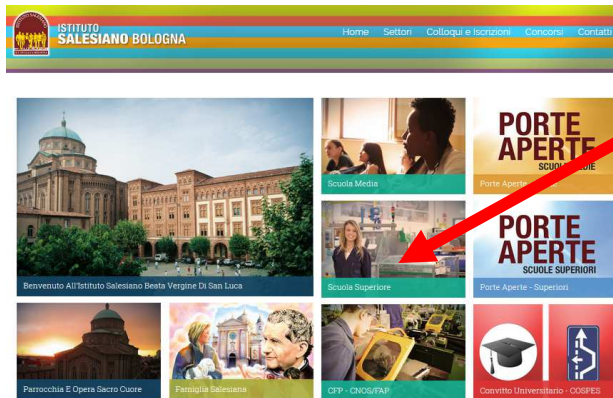

4. Avuto accesso all'area della scuola superiore, selezionare il pulsante rosso "Scopri di Più" presente nel box grigio: "Comunicazioni e download"

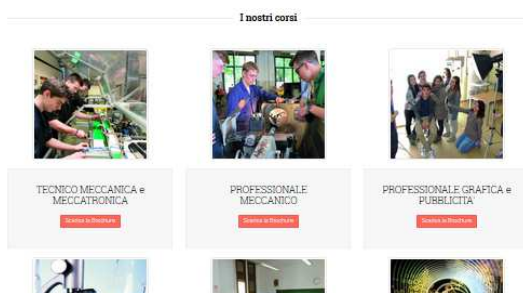
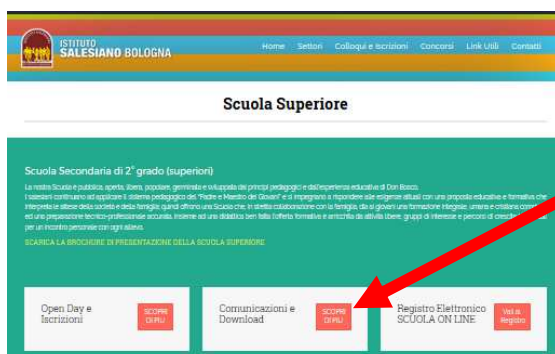

5. Avuto accesso all'area "Comunicazioni scuola superiore", selezionare la flag verde "Compiti delle vacanze" che diverrà attiva a partire dal 25 giugno.

Va selezionata la **futura classe** di appartenenza (es: gli allievi che il prossimo anno frequenteranno la 1<sup>a</sup> IPS dovranno accedere al file: "Compiti delle vacanze - Futura 1<sup>a</sup> IPS - a.s. 2017/18)



Cliccando sul titolo, si aprirà il documento PDF dei compiti estivi che può quindi essere scaricato/stampato